25 år med store øyeblikk!

Jubileumsprogram høsten 2024. Kunstnerisk leder Svein Rustad

MUSIKK i Sandefjord Kirke 25 år!

Sandefjord kunst- og kulturkirke

LUNSJKONSERTER OG ORGELMATINÉER MED KUNST- OG KLOKKESPILL

Onsdag 4.9. Sandefjord kunst- og kulturkirke kl. 12.00
Lunsjkonsert - Musikalsk hyggestund
Rebecca Nøstrud Isaksen, fiolin
Kollekt

Onsdag 11.9. Sandefjord kunst- og kulturkirke kl. 12.00
Orgelmatiné med kunst og klokkespill
Halgeir Schiager, orgel
Kollekt

Onsdag 2.10. Sandefjord kunst- og kulturkirke kl. 12.00
Lunsjkonsert - Musikalsk hyggestund
«Om Erik Bye og Vårherre» - et konsertforedrag
Per Vollestad, sang og gitar
Kollekt

Onsdag 9.10. Sandefjord kunst- og kulturkirke kl. 12.00
Orgelmatiné med kunst og klokkespill
Dagfinn Klausen, orgel
Kollekt

Onsdag 6.11. Sandefjord kunst- og kulturkirke kl. 12.00
Lunsjkonsert - Musikalsk hyggestund
Kjærlighetssanger fra musikaler
Elever fra musikklinjen ved Sandefjord videregående skole
Kollekt

Onsdag 13.11. Sandefjord kunst- og kulturkirke kl. 12.00
Etterklang: Orgelmatiné med kunst og klokkespill
«Fru Marcussen» - 45 år!
Orgelimprovisasjon og musikk fra vår egen tid
Inger Lise Ulsrud, orgel
Kollekt

Onsdag 4.12. Sandefjord kunst- og kulturkirke kl. 12.00
Lunsjkonsert - Musikalsk hyggestund
Magne Fremmerlid, sang
Svein Rustad, klaver og orgel
Kollekt

MISKS KIRKEFESTDAGER 2024 19.10.-13.11. FESTIVALTEMA «ANSIKT TIL ANSIKT»

GRETE REFSUM, FESTIVALKUNSTNER MED UTSTILLING I KIRKENS KRYPT

Velkommen til jubileumsårets kirkefestdager med kvalitetsopplevelser som gleder og berører! Årets arrangementer bygger på kirkefestdagenes temaer fra 2006 til i dag.

Åpningskonsert Ole Paus/Marcus Paus «Requiem» og «Evighetens blikk»

Evigheten (2015)

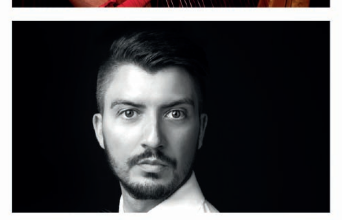

Sandefjord kunst- og kulturkirke
Lørdag 19.10. kl. 18.00
Billett kr. 300,-

Tora Augestad, sang
Ellen Sejersted Bødtker, harpe
Stefan Ibsen Zlatanos, klaver
Bestillingsverker til MiSKs kirkefestdager 2014 og 2015

Søndag 20.10. Sandefjord kunst- og kulturkirke kl. 11.00
Åpningsgudstjeneste: «Der store øyeblikk skapes» - MiSK 25 år!
Fellesgudstjeneste for byens menigheter
Det handler om å skape (2010) og Bevegelse (2017)
Urfremføring av bestillingsverk av H. Sommerro. Blåsere, dansere fra Spotlight dansestudio, Vestfold oratoriekor, dir. Svein Rustad, Magne Fremmerlid, sang, Vegar Sandholt og Arnfinn Nedland, klokkenister, kulturkirkekantor Svein Rustad , sokneprest Therese Bustadmo, kirkelig ansatte og frivillige. Fest-kirkekaffe. Kollekt

Det var en gang et småtroll Barne- og familieforestilling

Livets vår (2011)

Sandefjord kunst- og kulturkirke
Onsdag 23.10. kl. 18.00
Gratis

Haakon Strøm, dukkespiller
Margrit Honecker, klaver

A. Dvořák: «Stabat Mater» G. Mahler: Finale fra symfoni nr. 2 «Oppstandelses-symfonien»

Lengsel (2019)

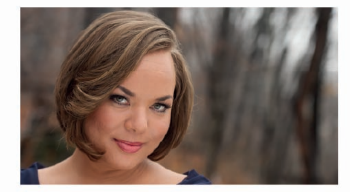

Lørdag 26.10. Hjertnes kulturhus kl. 18.00
Søndag 27.10. Oseberg kulturhus kl. 18.00
Billett kr. 450,-. Honnør/student kr. 350,-

Vestfold oratoriekor
Sandefjord kammerkor
Vestfold Operakor
Vestfold Symfoniorkester
Sangere og musikere fra byens kulturliv
Margrethe Fredheim, sopran
Lucia Cervoni, mezzosopran
Henrik Engelsviken, tenor
Magne Fremmerlid, bass
Svein Rustad, dirigent

Søndag 27.10. Sandefjord kunst- og kulturkirke kl. 12.30
Festivalsamtale
Det handler om å leve (2009)

Ditt ansikt søker jeg

Som i et speil, i en gåte (2023)

Onsdag 30.10. Høyjord stavkirke. Kl. 19:00
Billett kr. 150,-

Notto R. Thelle, prest og forfatter,
Egle Maria Gaasholt, sang, Svein Rustad, orgel

Festkonsert med Kringkastingsorkesteret Hans Mathisen: «Directions» - Suite for orchestra and jazz soloists

Retninger (2018)

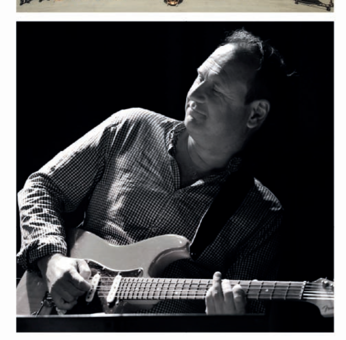

Hjertnes kulturhus
Fredag 1.11. kl. 19.00
Billett kr. 400,-

Bestillingsverker til MiSKs kirkefestdager 2018-2023,
Kringkastingsorkesteret (KORK),
Hans Mathisen, gitar, Jason Rebello, klaver,
Bendik Hofseth, saksofon, Per Mathisen, bass,
Andreas Bye, trommer, Petter Wettre, saksofon,
Arve Henriksen, trompet, Christian Eggen, dirigent,

Lørdag 2.11. Sandefjord kunst- og kulturkirke åpen kl. 16.00 - 20.00
Allehelgenstoner i kunst- og kulturkirken
Livets høst (2013) og Livets vinter (2014)
17.00-17.20 Orgelmusikk
18.00-18.20 Klokkespilltoner
19.00-19.20 Orgelmusikk
Kunstutstillingen i kirkens krypt er åpen

Søndag 3.11. Sandefjord kunst- og kulturkirke kl. 11.00
Allehelgensgudstjeneste
Det handler om å tro (2008)
Lyden av det hinsidige - bestilling til MiSKs kirkefestdager 2009 av Henning Sommerro. Nora Arentz Hagen, sopran,
Tunsberg biskop Jan Otto Myrseth, sokneprest Therese Bustadmo,
sangere fra Sandefjord kammerkor, kulturkirkekantor Svein Rustad. Kollekt

Søndag 3.11. Sandefjord kunst- og kulturkirke kl. 17.00
Klokkespilltoner for kirkegården
Det handler om å håpe (2007)
Salmer og sanger om livets forgjengelighet
Arnfinn Nedland, klokkenist. Gratis

Onsdag 6.11. Sandefjord kunst- og kulturkirke kl. 12.00
Lunsjkonsert - Musikalsk hyggestund
Det handler om å elske (2006)
Kjærlighetssanger fra musikaler
Elever fra musikklinjen ved Sandefjord videregående skole. Kollekt

Opera i Hønsehuset

Livets sommer (2012)

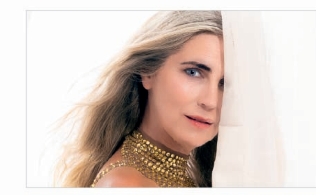

Fredag 8.11. Furu egg kl. 19.00
Billetter: Konsert kr. 300,-
Konsert og middag kr. 750,-

Eli Kristin Hanssveen, sopran
Magne Fremmerlid, bassbaryton
John Lidal, klaver

Søndag 10.11. Sandefjord kunst- og kulturkirke kl. 11.00
Festivalgudstjeneste i ny musikalsk drakt
Mot nye horisonter (2022)
Sokneprest Therese Bustadmo
Nils Henrik Asheim, komponist og organist i Stavanger konserthus
Kollekt

Avslutningsforestilling «JEREMIA - et kirkespill» av Eyvind Skeie/Trond Kverno

Ansikt til Ansikt (2024)

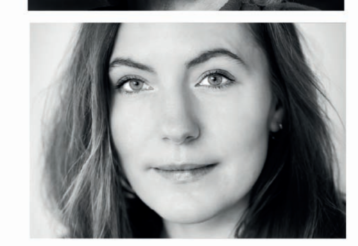

Sandefjord kunst- og kulturkirke
Søndag 10.11. kl. 19.00
Billett kr. 300,-

Sandefjord kammerkor
Jeremia: Nils Golberg Mulvik
Hulda: Sylvia Salvesen
Mirjam: Julie Støp Husby
Blåsere
Domkantor Espen Melbø, orgel
Svein Rustad, dirigent

Onsdag 13.11. Sandefjord kunst- og kulturkirke kl. 12.00
Etterklang: Orgelmatiné med kunst og klokkespill
«Fru Marcussen» - 45 år!
Vendepunkt (2021)
Orgelimprovisasjon og musikk fra vår egen tid
Inger Lise Ulsrud, orgel
Kollekt

MISK-HELGER MED LØRDAGSOPERAER OG KUNST- OG MUSIKKGUDSTJENESTER

Lørdagsopera

Lørdag 24.8. Hjertnesfoajéen kl. 13.00
Lørdag 24.8. Bølgen Larvik kl. 17.00
Billett kr. 150,-

Stina Steingrim Levvel, sopran
Trond Gudevold, bassbaryton
Stefan Ibsen Zlatanos, klaver

Søndag 25.8. Sandefjord kunst- og kulturkirke kl. 11:00
Litteraturgudstjeneste «Å denne kilde, ren som paradiset»
Marthe S. Fredheim leser tekster fra boken "Kilden" av Gabriel Scott
Kulturkirkekantor Svein Rustad og sokneprest Therese Bustadmo, Kollekt

Lørdagsopera

Lørdag 28.9. Hjertnesfoajéen kl. 13.00
Lørdag 28.9. Bølgen Larvik kl. 17.00
Billett kr. 150,-

Eir Inderhaug, sopran
Melis Jaatinen, mezzosopran
Svein Rustad, klaver

27.-29.9. Ung klassisk festival (Ukla) - 10 år!

Søndag 29.9. Sandefjord kunst- og kulturkirke kl. 11.00
Kunst- og musikkgudstjeneste
Deltakere og lærere fra Ukla-festivalen
Kulturkirkekantor Svein Rustad , sokneprest Therese Bustadmo
Kollekt

Søndag 29.9. Sandefjord kunst- og kulturkirke kl. 17.00
Jubileumskonsert - Ung klassisk festival - 10 år!
Deltakere og lærere fra Ukla-festivalen
Billetter: Voksne kr 100,-. Barn 12-18 år kr 50.-
Barn under 12 år og kulturskoleelever gratis

Lørdagsopera

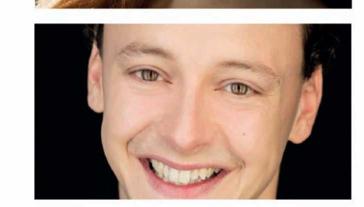

Lørdag 23.11. Hjertnesfoajéen kl. 13.00
Lørdag 23.11. Bølgen Larvik kl. 17.00
Billett kr. 150,-

Beate Mordal, sopran
William Wallace, tenor
Ivar Anton Waagaard, klaver
Billetter kr. 150,-

Søndag 15.12. Sandefjord kunst- og kulturkirke kl. 19.00
Førjulskonsert
Sandefjord kammerkor, dir. Svein Rustad, Hannah Carding, orgel
Billett kr. 250,-

Vi takker våre gode støttespillere

KULTURRÅDET Arts Council Norway
ANDERS JAHRES HUMANITÆRE STIFTELSE
Odd Gleditsch a/s
SPAREBANKEN SØR
Vestfold FYLKESKOMMUNE
Bess Jahres Stiftelse
SANDEFJORD KOMMUNE
THORBJØRN HANSENS STIFTELSE
Mattisberget AS
Clarion Hotel
Scandic PARK SANDEFJORD
Aker's Bakeri a/s
JOTUN
Handelsbanken
STAVSMARK
Norges kor forbund
SpareBank 1 SØRØST-NORGE
Brødr. Berggren
HVAL TORVET
Regnskapsservice Stokke AS
NEXTCOM
Sandefjord Kirkeakademi
Sandefjords Blad
LÖFBERGS
BLOMSTERMAKERIET AS FLORISS
DEN KULTURELLE VANDRINGSSTAVEN